





**TARJETA  
COMODÍN**





**AUTORITARIO**



**LOS CUIDADORES EXIGEN  
MUCHO, PERO MUESTRAN  
POCO AFECTO. LAS REGLAS SON  
ESTRICTAS Y NO NEGOCIABLES,  
SE ESPERA OBEDIENCIA SIN  
EXPLICACIONES Y HAY Poca  
COMUNICACIÓN.**

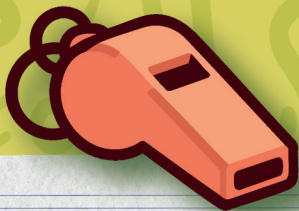

**AGREGA MÁS CARÍÑO Y  
DIÁLOGO. EXPLICA EL  
PORQUÉ DE LAS REGLAS Y  
ANIMA A TUS HIJOS A  
DECIDIR Y OPINAR PARA  
FORTALECER LA  
AUTONOMÍA.**



**PERMiSIVO**



**LOS PADRES SON CARIÑOSOS,  
EVITAN EL CONFLICTO Y DEJAN  
QUE LOS HIJOS HAGAN CASI  
TODO LO QUE QUIEREN.  
BRINDAN AFECTO Y APOYO  
EMOCIONAL EXCESIVO Y NO  
ESTABLECEN LÍMITES O  
REGLAS CLARAS.**





**PONER LÍMITES CLAROS Y  
COHERENTES TAMBIÉN ES  
AMAR. ASUME TU ROL DE  
GUÍA Y APOYO SIN PERDER  
LA TERNURA Y LA  
AUTORIDAD.**



**NEGLIGENTE**



**HAY POCA EXIGENCIA Y POCO  
AFECTO. LOS PADRES SUELEN  
ESTAR DISTANTES, NO PONEN  
REGLAS NI ACOMPAÑAN  
EMOCIONALMENTE.**



**RECONECTA CON TU HIJO.  
ESCÚCHALO, DEDÍCALE  
TIEMPO Y, SI LO  
NECESITAS, BUSCA APOYO  
PROFESIONAL PARA  
FORTALECER EL VÍNCULO.**

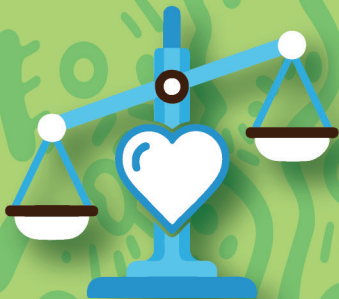

**DEMOCRÁTICO**



**LOS PADRES COMBINAN  
NORMAS CLARAS Y FIRMES  
CON MUCHO CARÍO.  
ESCUCHAN, EXPLICAN Y  
PERMITEN QUE LOS HIJOS  
PARTICIPEN EN LAS  
DECISIONES, PROMOVRIENDO LA  
AUTONOMÍA Y LA CONFIANZA.**

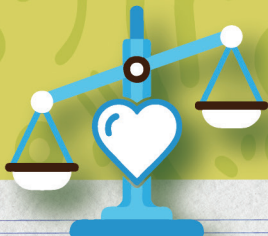

**SIGUE EQUILIBRANDO  
AMOR Y FIRMEZA.  
INVOLUCRA A TUS HIJOS EN  
ACUERDOS Y CONVERSA  
CON ELLOS SOBRE LAS  
REGLAS.**



**CRiANZA FARO**





**ACOMPañAN CON PRESENCIA Y  
SEGURIDAD, SIN CONTROLAR. LOS  
PADRES ACTÚAN COMO UN FARO  
QUE ILUMINA EL CAMINO,  
PERMITIENDO QUE EL NIÑO  
NAVEGUE Y APRENDA POR SÍ  
MISMO DE LOS DESAFÍOS Y LAS  
CONSECUENCIAS.**



**CONFÍA EN EL PROCESO. ESTÁS  
AHÍ PARA ORIENTAR, NO PARA  
EVITAR CADA TROPIEZO.  
PERMITE QUE EL NIÑO ASUMA  
RIESGOS CONTROLADOS Y  
APRENDA DE SUS PROPIOS  
ERRORES PARA FOMENTAR LA  
RESILIENCIA Y LA  
INDEPENDENCIA.**